

amagram

OKTOBER 2008

AMWAY INDONESIA

50 Amway™
YEARS
HELPING PEOPLE LIVE
BETTER LIVES

Iconic Elegance

Fall Trend Collection 2008



Salam Sejahtera,

Keluarga besar Amway Indonesia mengucapkan **Selamat Hari Raya Idul Fitri 1429 H** bagi Anda yang merayakan. Semoga keceriaan Hari Raya dapat memberikan inspirasi dan semangat baru untuk mengembangkan bisnis Anda.

Pada edisi kali ini kami sajikan artikel tentang pentingnya menjaga kolesterol, sebagai solusi untuk Anda setelah banyak menyantap hidangan berlemak belakangan ini.

Menyambut akhir tahun, ARTISTRY™ kembali meluncurkan Fall Trend Collection dengan warna-warna dramatik

dan memikat. Koleksi baru ini tentunya akan memberikan sentuhan cantik pada penampilan Anda. Beberapa IBO bahkan telah mencobanya di Amway Experience Center. Simak liputannya di halaman 17.

Jangan lewatkan promo handuk eksklusif SA8 bersertifikat Internasional hanya seharga Rp 40.000,-.

Semoga edisi ini bermanfaat untuk Anda. Selamat membaca!

Koen Verheyen

Presiden Direktur Amway Indonesia

Daftar Isi

amagram oktober 2008

14



- 13 ARTISTRY™ Elegance Inspired
- 15 ARTISTRY™ Elegance Timeless
- 17 Amway Experience Center
Mencoba Koleksi Warna Memikat
ARTISTRY™ Fall Trend 2008

25



- 02 Kata Pengantar
- 03 Editorial

RECOGNITION

- 04 Emerald
- 05 Emerald, Sapphire, Ruby
- 06 Ruby, Platinum
- 07 Platinum, Gold Producer, Silver Producer
- 08 18%, 15%, 12%

BUSINESS

- 09 Kode Etik
- 10 Action Plan
- 11 Yayasan Amway Peduli
Meningkatkan Kesehatan Tunas Bangsa di Aceh

BEAUTY

- 12 Tiga Langkah Mudah untuk Kulit yang Sempurna

21



HEALTH

- 18 Atasi Kolesterol Sekarang!
- 21 NUTRILITE™ Healthy Drink
Segar & Sarat Gizi
- 22 Q&A NUTRILITE™ Chewable Concentrated Fruits & Vegetables

23 FYI

INFO

- 24 Amtel-Operator & Autocilin Prima

PROMO

- 25 Handuk Anti bakteri SA8
- 26 Jadwal Training
- 27 ALS Melbourne 2009

22



Lebih *Maju*, Lebih *Laju*

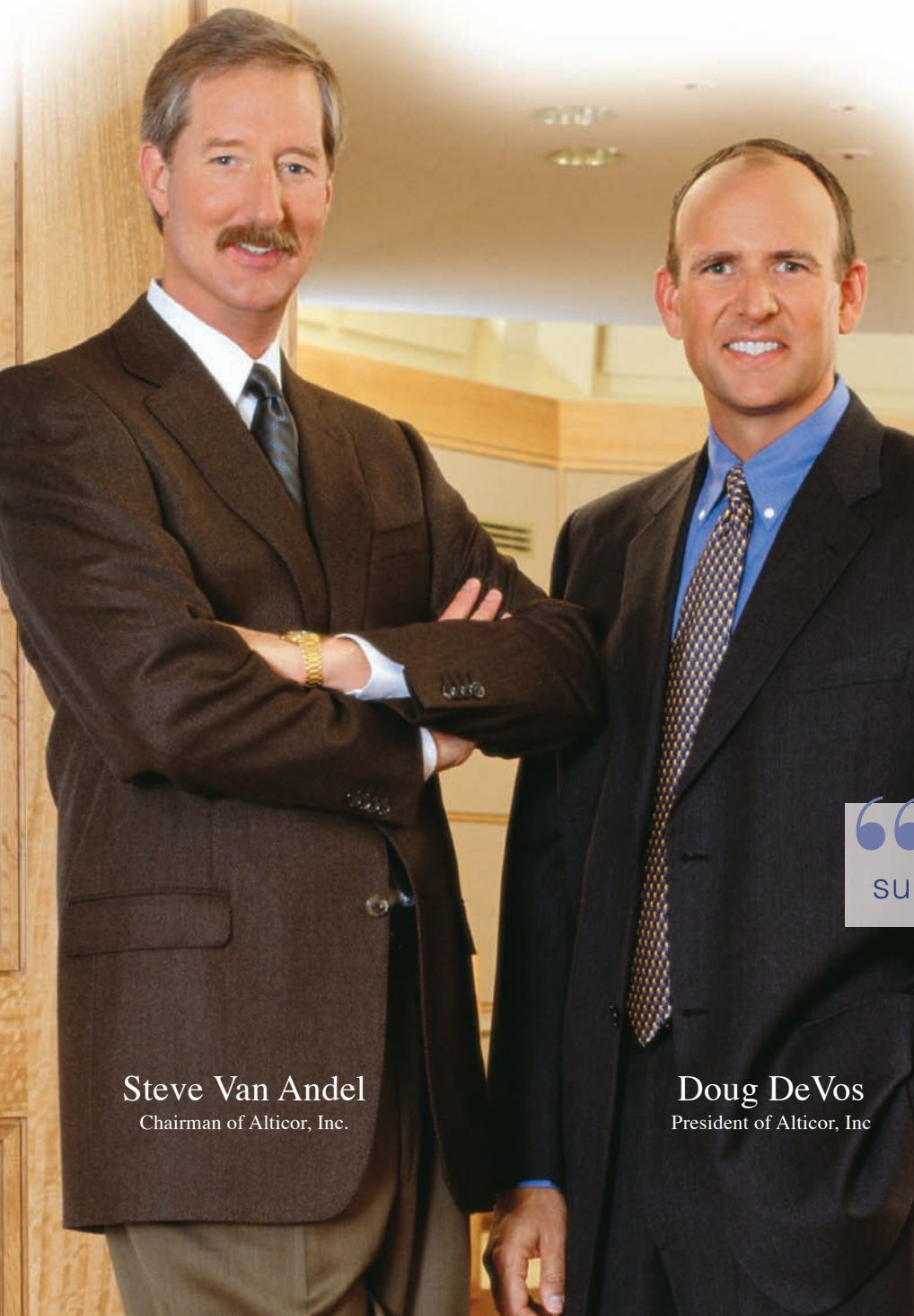

Steve Van Andel
Chairman of Alticor, Inc.

Doug DeVos
President of Alticor, Inc

Kita memiliki usaha yang kuat dan sukses, hal ini tentu tak perlu diragukan lagi. Dan kita bangga akan apa yang telah kita capai selama 50 tahun ini. Namun menjadi kuat dan sukses saja tidak cukup, karena kita semua tahu bahwa kita tengah berada di posisi yang memungkinkan untuk maju lebih jauh, lebih cepat lagi.

Salah satu prioritas tahun ini adalah memperhatikan harga dan lini produk kita dari sudut pandang konsumen. Kita perlu tahu apa yang orang inginkan, dan penawaran produk apa saja yang akan mengantarkan konsumen ke hadapan Anda, siap untuk membeli serta berapa harga yang akan membuat mereka ingin membeli dari Anda.

Kami telah meningkatkan anggaran riset hingga tiga kali lipat dalam tiga tahun terakhir. Dan kami melakukannya untuk tujuan yang sangat baik, karena kami ingin mengetahui apa yang

“Menjadi kuat dan sukses saja tidak cukup.”

konsumen pikirkan. Saat diketahui apa yang benar-benar konsumen inginkan dari sebuah produk, kami langsung menuju lab, membuatnya, dan memasarkannya, segera!

Kami ingin memiliki lebih banyak produk yang berdaya jual tinggi, karena tak ada yang membantu bisnis Anda selain orang yang menyukai produk yang mereka lihat dan harga yang kita tawarkan.



Amway
Membantu Mewujudkan Kehidupan yang Lebih Baik

Amagram diterbitkan bulanan untuk IBO Amway oleh Amway Indonesia, PT Amindoway Jaya, Wisma 46 - Kota BNI, Lantai 26, Jl. Jend. Sudirman Kav.1, Jakarta 10220.
t: 62-21-57980800, f: 62-21-57980801/2.

- Hak cipta milik Amway Indonesia. Dilarang memproduksi, memperbanyak, mencontoh, mengutip dan menyadur tanpa seizin Amway Indonesia.
- Amway dan merek yang lain adalah merek dagang dari Amway Corporation, Ada, Michigan, USA. Informasi dan keterangan mengenai isi Amagram hubungi Corporate Communication Departemen Amway Indonesia.



emerald

Platinum yang secara pribadi (foster), mensponsori 3 kaki 21% minimal 6 bulan dalam 1 tahun fiskal.

Ivan Chandra & Vera Konny

MAKASSAR

Rickie Juntara Rauwena & Ita Chrisanti Rauwena

“Bisnis ini memberi kami lebih dari sekadar materi.”



Puji syukur kepada Tuhan karena berkat kasih karuniaNya kami diizinkan mencapai peringkat ini. Keberhasilan kami di usaha ini tidak terlepas dari dukungan dan bimbingan para Tim Bisnis kami.

Kami ucapkan terima kasih kepada Upline Sponsor Etty Wikarsa & Robineo Tandra, Upline Emerald Rickie Juntara Rauwena & Ita Chrisanti Rauwena, Upline Emerald Tuty Harliawati W & Hendra Gunawan Winoto,

Upline Diamond Gerrit M Jacob & Lucy Setiawan Purnama, Upline Founders Diamond Hardjono Sumaatmadja & Anie Setiawati Raswoto. Mereka yang selalu percaya bahwa kami bisa berhasil, dan juga dukungan dan doa dari orang tua dan anak kami Audrey yang tercinta sehingga kami memutuskan harus berhasil di usaha ini. Kami ingin menjadi contoh yang baik buat anak kami.

Don't quit, never quit & never give up. Selesaikan apa yang telah anda mulai. Berdoa, kerja keras, fokus, ikuti sistem. **Go Diamond!!!**



emerald

Platinum yang secara pribadi (foster), mensponsori 3 kaki 21% minimal 6 bulan dalam 1 tahun fiskal.

Thiosianglan/Susilawati A & Effendi Wongsodirjo

SURABAYA

Budi Djajadi & Dinah Mewengkang

“Tidak penting berapa lama Anda di usaha ini tapi jika Anda bertahan, Andapun pasti bisa jadi pemenang.”



Puji syukur kepada Tuhan karena atas kasih dan karuniaNya akhirnya kami bisa mencapai peringkat ini. Kami tidak pernah menyangka bahwa kami akan memiliki bisnis Amway yang luar biasa ini.

Awalnya kami hanya setia memakai produk-produknya selama beberapa tahun, tanpa menyadari bahwa dibalik itu ada bisnis yang luar biasa. Beruntung kami bertemu sponsor sekaligus Upline Emerald kami Budi Djajadi & Dinah Mewengkang. Terima kasih kepada beliau

berdua karena telah banyak membantu kami.

Terima kasih pula pada Upline Diamond Tonny Wijaya & Ng Lidya, Upline Founders Diamond Maria Ratna Mindiyani & Guntur Gunawan yang selalu membimbing, memotivasi kami dan percaya bahwa kami berhasil.

Juga kepada ketiga putra kami yang kami cintai: Herman, Handoko & Harianto atas dukungan dan pengertiannya, karena untuk merekalah kami melakukan usaha ini. *Keep Going, Don't Quit and Get The Result. Go Diamond!!!*





emerald

Platinum yang secara pribadi (foster), mensponsori 3 kaki 21% minimal 6 bulan dalam 1 tahun fiskal.

James Ridwan E & Serfin Margaretha Tan

SURABAYA

Singgih Gunawan & Maria Catharina

“ Di bisnis ini kita bisa saling berbagi harapan serta saling membantu mewujudkannya. ”



Puji Tuhan karena atas kasih karuniaNya kami bisa ke peringkat ini. Impian kami yang terbesar saat ini adalah menjadi manusia yang berharga dihadapan Tuhan dan kami percaya bahwa usaha ini adalah salah satu kendaraan terbaik yang kami miliki.

Terima kasih kepada putri kami Clara yang selalu mendorong orang tuanya untuk menjadi lebih baik. Orang tua kami, yang percaya bahwa anaknya akan menjadi orang yang berhasil di usaha ini.

Terima kasih pula kami ucapkan kepada Upline Sponsor Widyadi Widjaja & Debi Kristina, Upline Founders Emerald Singgih Gunawan & Maria Catharina, serta Upline Double Diamond Linda Dewi Agus & Paulus Chandra Agus yang telah membimbing kami.

Kami belajar bahwa masa depan adalah di tangan kita masing-masing, dan bersama dengan Tuhan, kita pasti berhasil. Tuhan memberkati kita semua.
Go Diamond!!!



sapphire

Platinum yang mempunyai 2 kaki SP dengan grup PV pribadi 15% atau 3 kaki apabila kurang dari 15% minimal 6 bulan dalam 1 tahun fiskal

Eddy Kristianto & Renny Limarga

BEKASI

Yohan Setiawan Purnama & Meilani Natalia Sutedjo



Kami sangat bersyukur kepada Tuhan yang telah memberi kesempatan kepada kami untuk mengenal bisnis Amway, walaupun pada awalnya kami kurang tertarik dengan bisnis ini dan lebih banyak disibukkan dengan praktek kami sebagai dokter dan dokter gigi.

Ternyata bisnis

Amway jauh berbeda

dengan bisnis MLM yang sering ditawarkan karena jauh lebih besar dan sistemnya jauh lebih baik. Keberhasilan kami tidak lepas dari bimbingan Upline Ruby Eko Agus Handoko & Unikasari Setio, Upline Emerald Yohan Setiawan Purnama & Meilani Natalia Sutedjo, Upline Diamond Gerrit M Jacob & Lucy Setiawan Purnama serta Upline Founders Diamond Hardjono Sumaatmadja & Anie Setiawati Raswoto.

Bisnis ini merupakan jawaban dari doa kami untuk memiliki masa depan yang lebih baik. *Go Diamond!!!*



ruby

Platinum yang mencapai PV 22.500.000 baik dari Volume Grup Pribadi atau berupa Pass Up dari downlinenya.



Nurisa

JAKARTA

Direksi Bank

Yohanes Subian & Yulianti Kusumaputri



Siswanto & Pujiati Lestari

SAMARINDA

Dosen & Perawat

Wiko Lovino Siregar & Dewiyana Widayarsi



ruby

Platinum yang mencapai PV 22.500.000 baik dari Volume Grup Pribadi atau berupa Pass Up dari downlinenya.



Sujono Lembono & Ita Susanti Husodo

SIDOARJO
Supplier Percetakan & IBO
Surya Widjaja & FC Ariani Widjaja



Ester Christina Sitanggang

SURAKARTA
IBO
Herman Winarno & Merlyana



Yuvinal Gucci & Tri Yultimerika

PADANG
IBO & Ibu Rumah Tangga
Yenni Gunawan & Lucien Angriawan



platinum

Meraih kualifikasi Silver Producer sebanyak 6 kali dalam periode 1 tahun dan 3 kali di antaranya harus berturut-turut.



Tio Santoso Setyo & Paula Saputro
SURAKARTA
Wiraswasta Hasil Bumi & IBO
Andy Suryono & Serah Michal



Khajj Sing, Lie & Soo Shin, You
SURABAYA
Dokter & Penterjemah Tersumpah
James Ridwan E & Serfin Margaretha Tan



Hasmi & Syamsiah
BEKASI
Guru & Guru
Meta Riawati Armys & Afif Noor



Ohhy M Matakena & Demi Maatita
SORONG
Pegawai Negeri Sipil & Karyawan BUMN
Meta Riawati Armys & Afif Noor

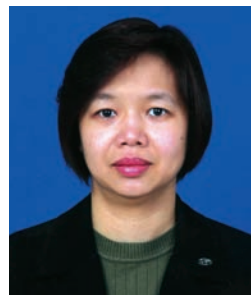

Suzanna Restiati DH
SURABAYA
Direktur Utama Ekspor Furniture
Suwito Harsono & Nancy Koesuma



Handik Widiarta & Fransisca Amelia Mulyadi
SINGARAJA
Dosen & Pengusaha Perbankan
Singgih Gunawan & Maria Catharina



platinum

Meraih kualifikasi Silver Producer sebanyak 6 kali dalam periode 1 tahun dan 3 kali di antaranya harus berturut-turut.



Franki Junardi Wenas & Maria Elizabeth L W
JAKARTA
Business Development & Civil Engineer
Agustinus Yohannes B & Djulita Arifin



Taupik Tjadra & Silvia
JAKARTA
Pensiunan & Ibu Rumah Tangga
Jang Agung Handoko & Sawijah Aminah



Adam Mauriat Tarigan & Joice Brahmanawaty
JAKARTA
IT Staff Bank Swasta & IBO
Sonny Nugroho Basuki & Faiza Murniatie



Lienawaty Haryono & Jimmy Rusli
PADANG
Manager Pendidikan & Pengusaha Alat Berat
Jeffry Kusnadi & Efi



Denny Panambunan & Agnes A Maresa
SORONG
Wiraswasta & Pegawai Negeri Sipil
Meta Riawati Armys & Afif Noor



Juni Wati Soedibyo & Honggo Kirana Tanuwidodo
SURABAYA
IBO & Wiraswasta
Andy Suryono & Serah Michal



gold producer

Meraih kualifikasi Silver Producer sebanyak 3 kali dalam periode 1 tahun dari bulan pertama meraih Silver Producer

BEKASI

Sidhi Widyawan & Meike Sidhi Widyawan

CIBINONG

Sjahrifuddin Datau & Roos Jassin Datau

CIPUTAT

Garlia Soeriadilaga

JAKARTA

Michael Yamin & Esther Techrisna
Ritzky Iriandy Wardani
Kim Ha Tirtokutjoro & Andrew Hidayat

MAKASSAR

Yuliana Yap & Renaldy Willarto

MAUMERE

Lince Holsen & Lie Tommy Gunawan

PADANG

Liliana Angriawan & Andry Firgo

PONTIANAK

Rudy & Susanna, Lim

SIDOARJO

Sukanti Dwi Indrawati & Andry Wijaya

SURABAYA

Wibisono Tanjung Suatmodjo & Mee Lian, Ie

SURAKARTA

Sidhi Atmawidjaja & Lie Ernie Jayanthi

TANGERANG

Christina Ratih & Ahmad Farid

TEGAL

Agus Sutanto



silver producer

Meraih kualifikasi 21% dari PV Group Pribadi

BANDARLAMPUNG

Agus Susanto & Eny Kusdarwati

BANDUNG

Teguh Wira Adikusuma & Tini Kurniawan

BOGOR

Heri DB & Renny Damayanti

DEPOK

Adinda Nindya Chandra Chairani & Tri Harjono

JAKARTA

Effendi
Lily Sofiar & Anton Hariyanto
Paulus Charles I G
Sok Lan, Lau
Tirni Asnim & Darmawan Astono
Wito Lesmana & Helen Suryani

KOTABUMI

Nurwaton & Amrun Patria

MAKASSAR

Wastika & Ade Rosmana

MEDAN

Jones Selnov Lubis & Tiarna Roito

SAMARINDA

Billy B Sumual & Nursiah

SEMARANG

Ad Go Hwie Gwan & Yolinda Jap

SORONG

Irianto Toyib & Soria Yulina Alamsyah

SUKOHARJO

Felix Kiryadi

SURABAYA

Tabitha Maruska & Beara Maurits Wattimena

TEGAL

Eddie Praptono & Viana Laksmi

18%

DENPASAR

Jenny & Irman Agus

KOTABUMI

Arifin & Diana Sari
Tita Puspitawati & Devi Kori Zoni
SKM

LUBUKPAKAM

A Jam, Sioe & Hai Hiang

MAKASSAR

Aslynda Hamad & Muh Rustam
Cuanda Mustali & Reny Liedani
Ingriani Gani
Karmila & Syahbuddin Nur Saleh

MEDAN

Ali Husni & Yenny
Evy & Sui Lie, Koh

PADANG

Rinaldi Darwan & Septiyulita Sasra

PEKANBARU

Christina & Herman
Dewi Susanty & Justinus Heri
Suseno
Helen Indasari & Tjong Hwi
Rosmina Fadli & Likman

PROBOLINGGO

Bambang Suwoto & Nikmatul
Khoiroh

SAMARINDA

Lilis Juliati & Afif Ruchaemi

SOROAKO

Richardo Rombelayuk

SURAKARTA

Bambang Bakti Sanyoto & Trikaruni
Christ Haritama Dharmawan & Dorni
Adryanti
Soengkonono & Elia Lingga Christina

Sutisna
Yenny

PADANG

Evi & Yusman
Josephine & Dermawan
Leny Asrigo & Jin Plaw, Lim
Mei Sitia & Suhardi Tjia
Yanti Indria Sari & Armen

PEKANBARU

Hudi

PROBOLINGGO

Moch Nadjib
Natanael Chandra Lesmana & Lina
Yohanna

SALATIGA

Kurniawan Muhammad & Vina
Erviana

SEMARANG

Rachmayana & Nita Herdanie
RM Roni Widayanto & Ina Yulia Yanti
R Soepranoto
Indare Theodora Hutapea & Djoko
Susanto Umarsidik

SIDOARJO

Shinta Hidayati & Eri Nugroho

SOROAKO

Hesekiel M Sianturi & Misra Waty

SUKOHARJO

Felix Liyanto & Elviena F
Ritawati & Rudy Santoso

SURABAYA

Erna Lie & Hariono Pangestu
Carlo Sudjarmiko T

SURAKARTA

Ellyana Hartanti
Harmanto & Dwita Apriyanti
Jau Agus Sutanto & Melinawati
Rudy Ratna Basuki & Winiastuti
Sastro Sutjokro

TANGERANG

Pribadi & Nurhasanah
Silvana Lenggogeni & Lukri Abdul
Muluk

TEMANGGUNG

Wahyu Utomo

12%

BANDARLAMPUNG

Anissa Eka Susanti & Darna
Wansyah
Haryadi & Machditiara
Sulistiyah
Syahrul Mubaroq & Refiyeti Syahrul
Yanti Aman

BANDUNG

Ling Pauline Wijaya & Setiawan
Hendri
Yun Yin, Lo & Badrin Susanto Saap
Theodora Lilian Giovani T &
Purnama Djaja
Nur Tjahyadi & Gilisenvera

BEKASI

Mulyanto Gunawan & Yanny Susanty
Gunawan

DENPASAR

I Wayan Darma Yoga & Kadek Ary
Swadharmi

GRESIK

Meity Rachmayani & Djoko Sunarko

JAKARTA

Ayem
Erly William
Leimaheny Erosurya
Lilian Susana
Vera Ferianti

KOTABUMI

Surahman & Junwinarni

LUBUKPAKAM

Helimysu

MAKASSAR

Hendrik Thiodores & Serly
Hindasah & Supardi
Lenny Salim
Mansia

MALANG

Ida Herawati S & Hermanto
Dayasoeharso
Kardjimin Yasir & Naniek Hariati

MAUMERE

Linda Yohanes

MEDAN

Anggraini
Cincin & Sudirman
Eni Susanti
Giek Tjam, Joe
Lidia & Hadi Suwanto
Po Bean, Ng

PADANG

Ade Fitri Anas
Eddy Suwarland Sho & Ani
Eva Yeyet

Hendriyeni & Deddi Satria
Minggawati

PEKANBARU

Anisah Markom & Leo Sastro Wijaya
Mimi Salim & Yacob Wijaya Ng
Rusli

PROBOLINGGO

Danny Sundana & Sari Indrawati
Felina Gunawan
Susanawati & Yudy Sumual
Susiyanti & Tanto Sugiharto

SAMARINDA

Amila Darajatun
Ramadiani & Azinil

SIDOARJO

Ani Rachmiani
Martha Lazuarditya Ardhini & Harun
Al Rasyid

SOROAKO

Hamdan H Ali & Asnaning Manja
Richardo Panggabean & Morika MS
Yosis Pakiding

SUKOHARJO

Anni Rukmini & Danar Riyanto

SURABAYA

Christianti Sudiro
Ilia Sioesanty
Lauw Erlita Oktavia & Andreas
Wibisono Tundea
Megawati Sigit & Subiantoro T
Pek Lianawati Poernomo

SURAKARTA

Agus Hartono & Kartika
Purnamawati
Saputri & Karsikun

TANGERANG

Susi Rahmawati

Tata Krama Penggunaan Website



Penggunaan *website* tentunya berguna bagi kepraktisan bisnis Anda, namun perhatikan batasannya agar kemudahan yang Anda dapatkan tidak mendatangkan masalah di kemudian hari.

Bagi IBO yang bermaksud menggunakan *website* sebagai sarana untuk menyampaikan informasi kepada grup dalam satu garis sponsorisasi, perhatikan batasan-batasan berikut ini agar kemudahan yang diberikan *internet* dapat membuat bisnis Anda menjadi lancar, bukan sebaliknya.

- *Website* yang digunakan merupakan *website* pribadi yang menyediakan informasi mengenai bisnis dan diri sendiri kepada *downline* dan rekan.
- Setiap *website* IBO harus dilindungi *password* yang tidak mudah ditebak, untuk menghindari akses oleh pihak tak diundang.
- Tidak diperbolehkan memperkenalkan kesempatan bisnis (*Sales & Marketing Plan*), melakukan penjualan, serta mempromosikan produk atau alat pendukung bisnis.
- Tidak diperbolehkan menggunakan *website* untuk melakukan pengiriman, atau komunikasi menggunakan *e-mail* kepada banyak orang di mana IBO tidak memiliki hubungan pribadi atau bisnis sebelumnya.
- Tidak diperbolehkan menyatakan atau memberi kesan sebagai karyawan Amway. Sebaliknya, IBO harus memperkenalkan diri sebagai pemilik usaha mandiri.
- Tidak diperbolehkan membuat pernyataan seolah-olah memberi jaminan kesuksesan dalam peluang bisnis Amway.
- Tanpa persetujuan tertulis dari Amway, IBO tidak diperbolehkan menggunakan semua properti intelektual Amway, termasuk merek dagang atau segala sesuatu yang dapat menyebabkan kerancuan atas penggunaan merek dagang.

Untuk penjelasan lebih lanjut dan hal-hal yang berkenaan dengan Kode Etik (Garis-Garis Kebijakan/ *Rule of Conduct*), Anda dapat menghubungi **Sales Admin**, di nomor telepon: **012-57980800** pesawat **3300** dan **3320**, atau *e-mail* **veronika.sidharta@amway.com** atau **merry.setianingsih@amway.com**.

Action Plan

Merayakan kebebasan setelah berpuasa sebulan penuh tidak menjadi alasan untuk Anda melakukan 'balas dendam' secara berlebihan di kemudian hari. Kami punya lima ide yang bisa Anda jadikan inspirasi untuk tetap menahan diri.



1 Cegah Penuaan Dini

Tahukah Anda penyebab utama penuaan bukanlah faktor usia, melainkan faktor non biologis seperti gaya hidup tak sehat, sinar matahari, radikal bebas, dan kebiasaan merokok. Hambat penuaan dini dengan mengonsumsi makanan bergizi, rajin berolahraga, dan rawat wajah dengan **ARTISTRY™ Time Defiance System** yang bekerja dalam tiga tahap (menstimulasi, menghubungkan dan melindungi) kulit dari penuaan dini.

2 Hindari Arang

Memanggang makanan dengan arang berisiko tinggi membentuk senyawa kimia penyebab kanker. Lemak yang berjatuh ke arang saat memanggang dapat membentuk asap karsinogenik kemudian mengikat pada makanan.



3 Kontrol Kolesterol Anda



Setelah banyak menyantap hidangan Lebaran yang berlemak, kontrol kolesterol Anda dengan mengonsumsi **NUTRILITE™ CH Balance with Green Tea Extract** dan **NUTRILITE™ Salmon Omega 3** untuk mencegah terjadinya penggumpalan darah serta membantu menurunkan kadar kolesterol LDL dan trigliserida dalam darah.



4 Banyak Minum

Apakah Anda sering mengalami keluhan pada tulang serta punggung? Bisa jadi itu karena Anda kurang mencukupi kebutuhan air bagi tubuh. Dengan mengonsumsi air setidaknya 8-10 gelas sehari, Anda dapat mencegah kemungkinan kejang pada tulang rawan dan otot serta mengurangi keluhan nyeri pada punggung dan sendi.



5 Pertahankan Berat Badan



Pastikan berat badan tidak melambung kembali setelah berpuasa. Kelola berat badan dengan diet yang tepat dan olahraga rutin. Anda dapat memercayakannya pada **Paket NUTRILITE™ WMP** agar tidak membuat Anda kekurangan nutrisi.



Meningkatkan Kesehatan Tunas Bangsa di Aceh

Tercukupinya kebutuhan gizi anak-anak akan menghasilkan generasi penerus yang berkualitas.

Tak henti-hentinya Amway Indonesia lewat **Yayasan Amway Peduli** dengan Program **One By One Campaign** for Children memperhatikan kebutuhan gizi anak-anak Indonesia. Jika sebelumnya merenovasi klinik kanker anak RS Dharmais, kini giliran anak-anak di Krueng Sabee, Aceh, yang menjadi pusat perhatian.

Setelah bencana Tsunami ternyata masih ada beberapa daerah yang membutuhkan uluran bantuan, terutama masalah kesehatan anak. Distributor Amway melalui Yayasan **Amway Peduli** bekerjasama dengan **HHF (Helping Hands Foundation)**,

Sabtu 19 Juli kemarin bertempat di PKM Kemukiman **Krueng Sabee**, telah mengadakan acara serah terima produk kesehatan berupa **9,532 kaleng Protein Powder** senilai **Rp 2,5 milyar** untuk **150 anak TK** guna mencukupi kebutuhan gizi mereka selama **18 bulan**. Hadir dalam acara itu **Koen Verheyen**, mewakili IBO Amway dan **Lynnette Johnson**, mewakili HHF, **dr. Hasri** yang memberikan penyuluhan kesehatan anak dan **Imam Waduddin** dari **Badan Statistik Kesehatan Aceh Jaya**. Semoga dengan bantuan ini anak-anak Aceh akan mendapatkan gizi yang baik agar kelak mencerdaskan masa depan Indonesia.



Koen Verheyen, Presiden Direktur Amway Indonesia, memberikan sambutan.



Penyerahan bantuan Amway kepada anak-anak TK Krueng Sabee, Aceh oleh Koen Verheyen.



Menikmati minuman protein Nutrilite dari Amway.



TIGA LANGKAH MUDAH UNTUK KULIT YANG SEMPURNA

Simak tip dari **Michelle D'Allaird**, ARTISTRY™ *master skin health educator*, untuk mendapatkan kulit yang indah dan sehat.

Kulit merupakan bagian terluas dari tubuh kita yang sangat menakjubkan. Kulit menjadi penghalang dari kuman yang akan masuk dan menjaga agar cairan tetap terjaga. Walaupun bisa sangat sensitif terhadap sentuhan yang paling lembut, namun juga kuat bertoleransi terhadap luka dan goresan karena dapat memperbaiki dirinya sendiri, menyerap nutrisi dan mengatur temperatur tubuh kita sehingga kita dapat tetap hidup.

Bagaimana kita bisa membalas segala kebaikan yang telah diberikan kulit? Kita bisa merawatnya setiap hari dengan membersihkan, menyegarkan dan menjaga kelembapannya. Lakukan ini setiap hari dan Anda akan melihat hasilnya.



Michele D'Allaird adalah pemilik Aesthetic Science Institute, sekaligus menjadi Diplomat CIDESCO – diploma bergengsi di bidang Aesthetic. Michele yang menjabat sebagai Vice President of Education untuk Aesthetics International Association adalah salah satu penulis kontributor majalah Les Nouvelles Aesthetique Dermoscope dan juga tim penulis buku pedoman Salon Fundamental Aesthetique. Ia juga telah tampil di depan IBO Jepang, Cina, Indonesia dan Eropa sebagai ARTISTRY Health Educator.



Membersihkan

Sabun pembersih muka dirancang untuk menghilangkan kotoran, minyak, *make-up*, polusi dan lainnya. Karena wajah kita merupakan satu-satunya area yang secara konstan terekspos dunia luar, maka di sinilah tempat terbesar berkumpulnya polusi dan kotoran. Pastikan pembersih muka tersebut sesuai dengan jenis kulit Anda. Pembersih yang tepat akan menghilangkan kotoran pada wajah secara efektif tanpa menghilangkan kelembapan alaminya. Selagi membersihkan, ia juga akan menambah hidrasi pada kulit wajah. Ingat, hidrasi = air, bukan minyak! Hidrasi yang cukup dibutuhkan untuk semua jenis kulit, bahkan untuk kulit berminyak sekalipun.

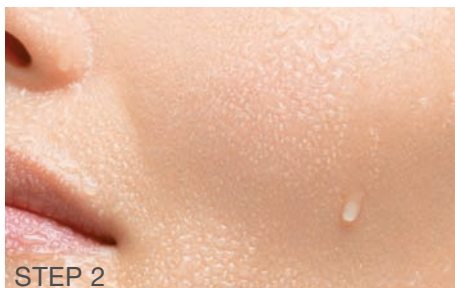

Toning/ Menyegarkan

Penyegar wajah atau toning memiliki beragam kegunaan. Antara lain melembapkan, menjaga hidrasi pada kulit, sembari menyempurnakan proses pembersihan. Yang lebih penting adalah, toning mempersiapkan kulit wajah agar dapat lebih efektif menerima bahan-bahan dalam produk yang digunakan setelah proses toning. Penyegar wajah juga merupakan produk yang tepat dibawa ketika Anda hendak berpergian, karena ia dapat dengan cepat mengembalikan cairan yang hilang selama perjalanan dan menyegarkan kembali kulit yang 'lelah'. Ingat, pembersih dan penyegar diciptakan untuk bekerja secara bersamaan, sehingga sangat penting untuk menggunakan penyegar wajah yang diformulasikan sebagai pendamping pembersih wajah yang Anda pilih.



Melembapkan

Menjaga kelembapan kulit wajah sangat penting untuk semua jenis kulit. Pelembap yang baik memiliki kandungan tabir surya yang berfungsi untuk menangkal radiasi dari sinar UVA dan UVB. Selain itu pelembap yang baik juga mengandung anti-oksidan untuk melindungi kulit dari bahan-bahan radikal bebas.

Ikuti ketiga langkah mudah ini, agar kulit Anda berfungsi sebagaimana mestinya. Menjadikan kulit Anda indah dan lembap serta terjaga keremajaannya di masa depan.

Nuansa
warna-warna
dramatik
dengan
sentuhan
shimmer yang
memikat.



ELEGANCE

Inspired



ELEGANCE Inspired (215051)

Kode Pesanan : 215051
 PV : 52.379
 BV : 268.182
 Harga IBO Area I : Rp 295.000,-
 Harga Eceran : Rp 384.000,-



Tersedia
 13 Oktober 2008*

*Produk musiman,
 selama persediaan
 masih ada

Terdiri dari:

- Empat *eye powder* dalam warna putih terang (Starry Night), biru (Glacier), ungu (Draped) dan abu-abu tua (Graphic).
- Satu *cheek crème* dalam warna *peach* lembut (Radiant).
- Tiga *lip crème* dalam warna merah (Neutrale), *beige pink* (Essence) dan anggur (Notable).

Nuansa warna-warna ini hadir dalam bentuk dan bertekstur lembut. Dapat digunakan sebagai pelapis maupun dipakai langsung. Hadir dengan sentuhan *shimmer*.



1. Aplikasikan Graphic pada 1/3 bagian atas kelopak mata. Baurkan ke atas sampai lipatan.

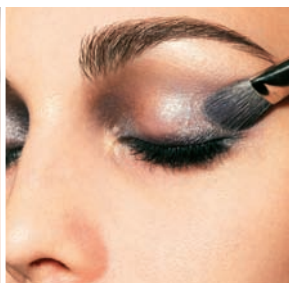

2. Baurkan Glacier pada 2/3 kelopak bagian atas, mulai dari garis bulu mata sampai di atas lipatan.



3. Aplikasikan Glacier sepanjang garis bulu mata bagian bawah.

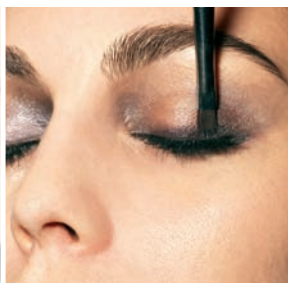

4. Baurkan Draped sepanjang bagian atas bulu mata. Dan sepanjang bagian bawah bulu mata. Aplikasikan maskara pada bagian atas dan bawah bulu mata.

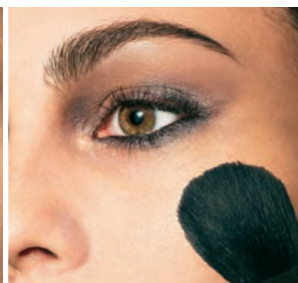

5. Baurkan Radiant pada tulang pipi.

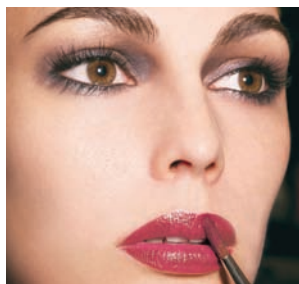

6. Buat garis bibir dan isilah dengan Nuance Lip Define. Selesaikan dengan Neutrale.

GAYA BEDA

Alih-alih bermain dengan 3-4 warna, gunakan 1-2 warna saja. Sapukan Draped ke seluruh kelopak mulai dari garis bulu mata sampai lipatan. Beri *highlight* pada bagian tengah kelopak dan di bawah tulang alis dengan Starry Night dan sapukan *essence* pada bibir.

TIP: Starry Night dapat digunakan sebagai *highlight* untuk memberi kesan bersinar pada bagian bawah dan atas tulang alis, di bawah tengah hidung dan sedikit di atas tulang pipi.

ELEGANCE Timeless

(215052)



Kode Pesanan : 215052
PV : 52.379
BV : 268.182
Harga IBO Area I : Rp 295.000,-
Harga Eceran : Rp 384.000,-

Terdiri dari:

- Empat perona mata dalam warna *off white* (Bone), *gold* (Turned Out), *taupe* (Grey Silk) dan coklat tua (Tribute).
- Satu *cheek crème* dalam warna *pink* yang lembut (Celebrated).
- Tiga lip *crème* dalam warna coklat pink yang lembut (Intricate), *medium rose* (Style) dan *plum* (Couture)

Kombinasi warna-warna netral dan *shimmer*, medium dan warna-warna gelap. Anda bisa mencampurnya atau memakainya sendiri-sendiri. Palet warna Timeless membuka beragam kemungkinan tampilan wajah Anda.



1. Sapukan Turn Out pada 1/3 bagian dalam kelopak mata Anda. Baurkan sampai pada lipatan kelopak hingga merata dan juga pada tulang alis.



2. Aplikasikan pula Turned Out pada 1/3 bagian bawah bulu mata.



3. Aplikasikan Grey Silk pada 2/3 kelopak mata, mulai dari garis bulu mata sampai pada lipatan.

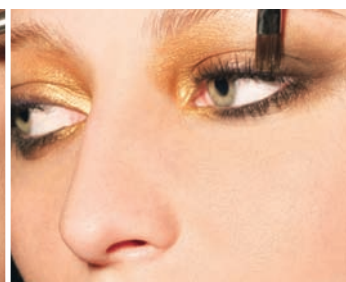

4. Aplikasikan Tribute sepanjang bagian atas bulu mata sampai 1/3 bagian luarnya, baurkan, lanjutkan sampai sudut mata. Aplikasikan pula Tribute sepanjang bulu mata bawah. Sapukan maskara pada bagian atas dan bawah bulu mata.



5. Aplikasikan Celebrated pada tulang pipi.



6. Aplikasikan Intricate pada bibir. Untuk memberi dimensi, aplikasikan Style pada bagian tengah bibir.

EFEK RINGAN

Untuk efek lebih ringan, sapukan Light Grey tipis-tipis pada seluruh kelopak dari garis bulu mata hingga lipatan. Aplikasikan Tribute pada garis bulu mata. Lanjutkan dengan maskara dan isi bibir dengan Intricate.

TIP: Menambahkan *shimmer* para bibir akan membuat bibir tampak lebih penuh.

Membuka
beragam
kemungkinan
tampilan
wajah Anda
dalam
palet warna
yang klasik.

ELEGANCE

Timeless





Mencoba Koleksi Warna Memikat **ARTISTRY™ Fall Trend 2008**



sesudah

Pilihan warna dramatis yang akan menonjolkan sisi anggun wajah Anda.

ARTISTRY™ kembali mengeluarkan koleksi warna yang memikat untuk Fall Collection 2008. Mike Febrianti dan Siti Rohana, mencoba koleksi warna terbaru dari produk musiman ARTISTRY™ ini yang membawa aura anggun dan klasik ala bintang Hollywood tahun 60an.

sebelum



Mike Febrianti

“Koleksi riasan wajah dari ARTISTRY™ selalu dapat memberikan hasil akhir yang bagus dan tidak terasa “berat”. Saya akan mencoba koleksi Fall Trend Elegance Inspired ini untuk ke pesta.”



sesudah

sebelum



Siti Rohana

“Koleksi terbaru ARTISTRY™ Elegance Timeless ini membuat wajah saya tampak lebih segar.”

Ingin mendapat pengalaman seperti mereka?
Daftarkan/tukarkan poin Anda ke **Amway Experience Center:**
021-7995706 atau **Call Center 021-57980800**

Atasi **KOLESTEROL** *Sekarang!*

Jangan jadikan hidangan bersantan yang tinggi kolesterol sebagai makanan favorit Anda.

Sudah saatnya Anda pegang kendali atas kolesterol.

Bila pada Hari Raya lalu Anda banyak menyantap makanan berlemak yang gurih dan mengandung banyak santan, sekarang saatnya Anda membatasi makanan jenis itu agar kolesterol Anda terjaga.

Mengenal kolesterol

Kolesterol merupakan zat lemak yang beredar di dalam darah, diproduksi oleh hati, dibutuhkan tubuh untuk membentuk dinding sel-sel dan merupakan bahan dasar pembentukan hormon-hormon steroid. Setiap orang memiliki kolesterol di dalam darahnya, baik diproduksi sendiri oleh tubuh maupun berasal dari makanan. Namun, seringkali kolesterol berlebih diakibatkan pola makan yang tidak sehat, sehingga malah menimbulkan masalah, terutama pada pembuluh darah jantung dan otak.

Kolesterol yang berlebih akan tertimbun di dalam dinding pembuluh darah dan menimbulkan aterosklerosis, yaitu penyempitan atau pengerasan pembuluh darah, yang biasanya terjadi pada arteri di otak, jantung, ginjal,





organ vital lainnya dan lengan serta tungkai. Kolesterol darah yang tinggi merupakan salah satu faktor risiko yang dapat menyebabkan penyumbatan pada pembuluh darah jantung yang dapat menimbulkan serangan jantung dan stroke.

Pemicu kolesterol berlebih

Sesuatu yang berlebih memang tidak baik, begitu juga dengan kolesterol. Apa saja yang membuat kolesterol Anda menumpuk?

1. Adanya faktor genetik atau keturunan

Sebagian orang memang bisa memproduksi sendiri kolesterol lebih banyak ketimbang orang lain. Tak heran, meski ia sedikit mengonsumsi makanan yang mengandung kolesterol atau lemak jenuh, namun kolesterolnya bisa meningkat.

2. Makanan yang dikonsumsi

Ini yang paling umum dialami. Kebiasaan mengonsumsi makanan berlemak yang berasal dari daging merah, atau yang gurih dan berminyak berpotensi meningkatkan kolesterol.

3. Gaya hidup

Hindari gaya hidup yang tidak sehat seperti malas olahraga, merokok, dan minum minuman beralkohol.

Macam kolesterol

Tak semua kolesterol berbahaya. Secara garis besar, kolesterol dibedakan menjadi:

1. Kolesterol LDL (Low Density Lipoprotein)

Merupakan kolesterol atau lemak jahat. Bila jumlahnya lebih, maka kolesterol akan diendapkan pada dinding pembuluh darah, lalu membeku, dan dapat menyumbat pembuluh darah.

2. Kolesterol HDL (High Density Lipoprotein)

Merupakan kolesterol baik yang mempunyai fungsi membersihkan pembuluh darah dari kolesterol LDL yang berlebihan. Kadar kolesterol HDL yang tinggi merupakan suatu tanda yang baik sepanjang kolesterol LDL kurang dari 150 mg/dL.

Selain itu ada **trigliserida**, lemak bebas dalam darah yang berasal dari metabolisme makanan. Kadar trigliserida ini akan meningkat bila kita mengonsumsi kalori berlebihan.

Normalkah kolesterol Anda?

Kadar kolesterol yg normal adalah di bawah 200 mg/dL, kadar trigliserida (TGA) kurang dari 150 mg/dL, kadar HDL lebih dari 40 mg/dL, dan kadar LDL jangan lebih dari 130mg/dL. Jika lebih dari itu akan berpotensi terkena penyakit hipertensi, jantung dan stroke. Untuk mengetahui pasti berapa kadar kolesterol Anda, lakukan pemeriksaan kolesterol secara berkala (6 bulan sekali) dan konsultasikan hasilnya dengan dokter ahli.

NUTRILITE™ membantu menjaga kadar kolesterol darah

NUTRILITE™ CH Balance with Green Tea Extract

Mengandung ekstrak teh hijau dengan dua nutrisi di setiap *softgel*-nya, yaitu *catechins* dan *theaflavin* untuk membantu menjaga kadar kolesterol LDL.



NUTRILITE™ Salmon Omega 3

Mengandung asam lemak Omega 3, EPA dan DHA yang membantu menjaga kadar trigliserida (lemak darah), mencegah terjadinya penggumpalan darah dan menurunkan kadar kolesterol.

NUTRILITE™ Lecithin E

Kandungan lechitin dari kacang kedelai, dilengkapi dengan vitamin E, membantu menjaga kesehatan hati yang memetabolisme lemak tubuh (termasuk kolesterol).



NUTRILITE™ Garlic with Licorice

Dengan ekstrak bawang putih dan licorice untuk mengurangi bau bawang putih, membantu mengontrol tekanan darah, mendukung kesehatan pembuluh darah dan jantung.

NUTRILITE™ sebagai antioksidan membantu menangkal radiasi bebas

NUTRILITE™ Natural Multi Carotene

Terbuat dari ganggang *dunaliella*, minyak buah sawit dan bunga marigold, melindungi tubuh dari radikal bebas.



NUTRILITE™ Bio C Plus

Mengandung konsentrat Ceri Acerola, yang dibutuhkan untuk memerangi radikal bebas dan meningkatkan daya tahan tubuh.

NUTRILITE™ Wheat Germ E

Kandungan vitamin E dari minyak biji gandum melindungi sel-sel dari kerusakan akibat radikal bebas. Asupan vitamin E menunjang kesehatan kulit.



NUTRILITE™ Chewable Concentrated Fruits & Vegetables

Kandungan fitonutrisi di dalamnya setara dengan 5 porsi buah dan sayur.

Tip mengendalikan kolesterol

Untuk mengendalikan kolesterol, ubah pola hidup Anda. Artinya, Anda harus mengubah pola makan kembali ke pola makan yang sehat, berpikir sehat, dan melakukan aktivitas yang sehat, di antaranya:

- Hindari makanan yang tinggi lemak dan berkolesterol tinggi, seperti daging sapi/kambing/babi, kulit ayam, jeroan, otak, hati ayam, cumi, udang, kerang, kepiting, dan kuning telur.
- Hindari rokok, alkohol, dan konsumsi gula yang berlebihan.
- Konsumsilah makanan yang mengandung lemak yang baik seperti asam lemak omega-3 (ikan laut dalam seperti ikan salmon, ikan tuna), omega-6 (minyak jagung dan minyak kedelai), dan omega-9 (alpukat, minyak zaitun dan *canola oil*).
- Tangkal radikal bebas dengan antioksidan yang terkandung dalam sayur dan buah untuk mencegah terdepositnya lemak dan pembuluh darah. Konsumsilah buah dan sayur 5-9 porsi setiap hari untuk mendapatkan manfaat kesehatan optimal.
- Konsumsi makanan tinggi serat atau bantu dengan mengonsumsi NUTRILITE™ Fibre Blend Chewable Tablets setiap hari.
- Olahraga secara teratur akan membantu membakar kolesterol/lemak dalam tubuh menjadi energi dan meningkatkan kadar HDL dalam darah.
- Hindari stres dengan cara menyempatkan waktu untuk menekuni hobi dan berekreasi.



Foto : Dok. Feminagroup

NUTRILITE™ Healthy Drink

Segar & Sarat Gizi



Cherry Berry Smoothie

Bahan:

- NUTRILITE™ Acerola Cherry Drink 4 sdm
- NUTRILITE™ Flavoured Protein Drink 4 sdm
- Easiyo Yoghurt 8 sdm
- 2 cup strawberry segar
- Air dingin 4 cup
- Es batu secukupnya

Cara Membuat:

- Blender semua bahan menjadi satu
- Sajikan dingin

Untuk 4 gelas



Iced Banana Chocomint

Bahan:

- NUTRILITE Positrim Cocoa 2 sachet
- Pisang ambon sedang 2 buah
- Susu cair plain 2 cup
- Essence mint 1 tetes
- Air dingin 4 cup
- Es batu secukupnya
- Whipped cream & parutan coklat untuk topping

Cara Membuat:

- Blender semua bahan menjadi satu
- Sajikan dingin

Untuk 4 gelas

NUTRILITE™ CHEWABLE CONCENTRATED *Fruits & Vegetables*



Kode Pesanan : 302179
PV : 23.793
BV : 121.818
Harga IBO Area I : Rp 134.000,-
Harga Eceran : Rp 175.000,-
Kandungan : Fitonutrisi
Isi : 30 tablet

Ketahui lebih jauh tentang produk ini agar Anda dapat memenuhi kebutuhan fitonutrisi setiap hari, tanpa keraguan.

t. Bagaimana sebaiknya mengonsumsi produk ini? Setelah makan atau sebelum makan?

j. Produk ini disarankan dikonsumsi bersamaan atau setelah makan, hal ini untuk meningkatkan penyerapan dari fitonutrisi (*Lutein & Lycopene*) yang diabsorpsi dengan baik bersama dengan makanan mengandung lemak dan akan menurunkan risiko ketidaknyamanan pada pencernaan.

t. Bisakah produk ini digabungkan dengan produk NUTRILITE™ lainnya?

j. Produk ini dibuat sebagai pelengkap dari vitamin mineral dasar yang terkandung dalam produk NUTRILITE™ lainnya, seperti **Double X**, **Daily** ataupun **Chewable Multi**.

Pada **Double X**, meskipun terdapat konsentrat tumbuhan yang mengandung fitonutrisi yang sama dengan produk ini seperti (*Quercetin*, *Lycopene*, *Lutein*), namun jumlah fitonutrisi yang terkandung dalam produk ini lebih tinggi, sehingga dapat meningkatkan perlindungan terhadap kesehatan tubuh.

Dalam **NUTRILITE™ Daily**, kandungan fitonutrisi di dalamnya lebih sedikit dibandingkan dengan produk ini, sehingga sangat disarankan untuk mengonsumsi produk ini untuk menambahkan asupan fitonutrisi.

NUTRILITE™ Bilberry with Lutein, mengandung Lutein lebih banyak, namun bagi mereka yang ingin menjaga kesehatan mata, disarankan untuk mengonsumsi keduanya karena dalam **NUTRILITE™ Bilberry with Lutein** mengandung kandungan lainnya seperti ekstrak bilberry dan DHA.

t. Apa perbedaan produk NUTRILITE™ Chewable Concentrated Fruits &

Vegetables dengan produk serupa yang beredar di pasaran?

j. Dalam label produk lain yang sejenis, tidak disebutkan secara jelas berapa jumlah kandungan dari masing-masing fitonutrisi, hanya disebutkan jumlah dari konsentrat tumbuhan. Sehingga sangat sulit untuk mengukur kekuatan fitonutrisi dan manfaat yang terkandung di dalamnya.

t. Apakah yang dimaksud dengan ORAC?

j. ORAC adalah singkatan dari *Oxygen Radical Absorbance Capacity* yang merupakan ukuran dari kemampuan Antioksidan total dalam suatu produk. Semakin tinggi nilai ORAC, maka semakin tinggi kemampuan untuk melawan radikal bebas. Setiap buah dan sayur mengandung fitonutrisi yang beragam dan setiap fitonutrisi mempunyai nilai ORAC yang bervariasi, oleh karena itu kemampuan antioksidan dalam buah dan sayur sangat bervariasi. Satu porsi buah dan sayur dapat mencapai 2.200 ORAC. Para Ahli menganjurkan mengonsumsi 5 – 9 porsi sehari.

NUTRILITE™ Chewable Concentrated Fruits & Vegetables mengandung fitonutrisi yang setara dengan lebih dari 3 porsi buah dan sayuran.

t. Siapakah yang dianjurkan mengonsumsi produk ini?

- j.**
 - Anak-anak di atas 4 tahun, karena umumnya anak-anak tidak suka makan buah dan sayur.
 - Orang dewasa aktif dengan pola makan yang tidak seimbang (kurang konsumsi buah dan sayur).
 - Orang yang tinggal di lingkungan berpolusi, penuh dengan radikal bebas.



Susu untuk Tulang

Pastikan susu selalu ada dalam menu harian Anda agar kebutuhan protein terpenuhi dan tubuh terhindar dari ancaman osteoporosis. Tak perlu takut tubuh Anda menjadi melar. Pilih produk susu rendah lemak yang mengandung banyak nutrisi penting bagi kesehatan tubuh seperti **NUTRILITE™ Protein Powder**. Terbuat dari susu sapi dan kacang kedelai, mengandung 9 asam amino esensial, rendah kalori serta memiliki nilai 1,00 PDCAAS (*Protein Digestibility Corrected Amino Acid Score*) yang terbukti aman untuk pencernaan. Anda juga bisa mencampurnya dengan bubur, jus atau menu lainnya sesuai selera.



Hindari Anemia

Wanita sangat rentan terhadap anemia. Penyebabnya beragam, di antaranya adalah menstruasi dan kehamilan. Menstruasi membuat wanita kekurangan zat besi hingga 0,5-1 mg sehari atau sekitar 6-12 mg per bulannya. Padahal, zat besi sangat dibutuhkan untuk daya tahan tubuh dan meningkatkan produktivitas kerja. Sementara itu, pada saat hamil kebutuhan zat besi meningkat menjadi dua kali lipat. Kekurangan zat besi akan membuat wanita hamil cepat lelah, pucat dan mudah terserang penyakit.

Penuhi kebutuhan zat besi Anda dengan mengonsumsi **NUTRILITE™ Iron Folic Plus**, yang bermanfaat untuk pembentukan sel darah merah, serta mengandung asam folat yang sangat bermanfaat untuk perkembangan jaringan dan perkembangan janin.

“Jangan minum teh atau kopi saat makan, karena kandungan tanin dalam teh dan *polyphenol* dalam kopi bisa mengganggu penyerapan zat besi.”



Pentingnya Pin untuk Pick Up Order & Delivery Order

Dengan PIN, kami menjamin keamanan dan kenyamanan Anda bertransaksi produk Amway melalui Amtel - Operator. Perhatikan ketentuan yang berlaku.

Untuk Pick Up Order dan Delivery Order melalui Amtel-Operator, Anda diharuskan menyebutkan nomor PIN sebelum melakukan order. Apabila nomor PIN yang Anda sebutkan salah, maka staf kami akan mengonfirmasi beberapa data kepada Anda. Penyebutan nomor PIN atau konfirmasi data sangat penting untuk melindungi data Anda dari pihak yang tidak bertanggung jawab.

Harap perhatikan beberapa ketentuan PIN berikut ini:

- **PIN awal** yang didapat secara otomatis (dari No. Rekening Bank Bonus atau tanggal lahir Anda) hanya berlaku untuk **Amtel-IVR** dan **Amway Internet**. Disarankan untuk **langsung mengganti PIN awal** Anda.
- Untuk Order melalui **Amtel-Operator** disarankan mendaftarkan **nomor PIN yang baru**. Dengan begitu nomor PIN awal Anda tidak berlaku lagi untuk Amtel-IVR. Disarankan untuk secara rutin mengganti nomor PIN Anda.
- Daftarkan nomor PIN yang diinginkan, nomor HP, alamat e-mail, alamat pengiriman produk, kartu kredit Visa/ Master atau kartu debit Lippo Visa Electron yang akan digunakan, dengan mengisi **Formulir Pendaftaran Fasilitas Amway Telephone Service** secara lengkap, disertai tanda tangan dan kirimkan ke Call Center di No. Fax. 021-57980808 U.p. Murni, atau e-mail ke cust.srv@amway.co.id atau order@amway.co.id. Untuk konfirmasi, dapat menghubungi Call Center di No. Telp. 021-57980800.
- Jagalah **kerahasiaan nomor PIN** Anda dan **jangan memberikannya kepada orang/IBO lain**.

	PICK UP ORDER	DELIVERY ORDER
Batas waktu pemesanan	Amtel – IVR: 24 jam setiap hari kecuali akhir bulan sampai jam 20.00 Amtel-Operator: 08.00-16.00 (Senin-Jumat), kecuali untuk ADC wilayah Jatabek, akhir bulan sampai jam 20.00	Amtel-IVR: 24 jam setiap hari, kecuali akhir bulan sampai jam 23.00 Amtel-Operator: 08.00-18.00 (Senin-Jumat), kecuali akhir bulan sampai jam 21.00
Cara pembayaran	Pembayaran di ADC (tunai, kartu kredit visa/master, Lippo Visa Electron, Debit BCA, eBonus Voucher) atau melalui telepon (mBCA, kartu kredit visa/master, Citibank 3 in 1)	mBCA, Lippo Visa Electron, kartu kredit visa/master, Citibank 3 in 1 (Maksimum 2 jenis pembayaran)
Batas waktu pembayaran	1 hari kerja dan pada akhir bulan max jam 18.00 dan untuk ADC wilayah Jatabek max jam 23.00 (supaya PV dapat masuk di bulan yang sama). Jika terlewat maka order akan dibatalkan secara otomatis & dikenakan biaya administrasi sebesar Rp 25.000,-	Pembayaran dilakukan setelah pemesanan max 1 hari kerja berikutnya. Jika terlewat, maka order akan dibatalkan secara otomatis & dikenakan biaya administrasi sebesar Rp 25.000,-
Batas minimum order	Rp 100.000,- (di bawah minimum order akan dikenakan biaya sebesar Rp 5000,-/order)	Rp 250.000,- (di bawah minimum order akan dikenakan biaya sebesar Rp 10.000,-/order)
Pengambilan produk	2 jam setelah melakukan pemesanan	Produk dikirim sesuai alamat pengiriman

Lindungi Kendaraan Anda dengan **AUTOCILLIN**

Mobilitas yang tinggi, lalu lintas yang kurang bersahabat serta lingkungan yang tidak selamanya aman, membuat Anda perlu memberikan perlindungan ekstra pada mobil kesayangan Anda. Serahkan hal ini pada AUTOCILLIN.

CONTOH PERHITUNGAN DENGAN AUTOCILLIN PRIMA COMPREHENSIVE:

Mobil Honda CR-V 2.0 Tahun 2008 harga pertanggungannya
Rp 250 Juta di Surabaya:
Rate : 2.50% (rate untuk mobil >100 s/d 300 jt, area Jw2)
Premi : Rp 250Juta X 2.50% = Rp 6.250.000,-
Bea Polis : Rp 50.000,-
Total Premi: Rp 6.300.000,-

Perhitungan PV/BV:

BV yang akan Anda dapatkan adalah sebesar 50% dari premi, sedangkan PV-nya adalah sebesar BV: 2.5

BV : 50% X Rp 6.250.000 = 3.125.000
PV : 3.125.000/2.5 = 1.250.000

Cek perubahan
rate Autocillin
Prima mulai
11 Agustus 2008



Hubungi Kami:

autocillin care 021 390 3456
SMS channel 0812 111 3456
www.autocillin.co.id

Handuk Anti Bakteri SA8

Berlaku dibulan
Oktober &
November
atau selama
stok ada.

Handuk Higienis
Pelengkap Hidup
Anda:

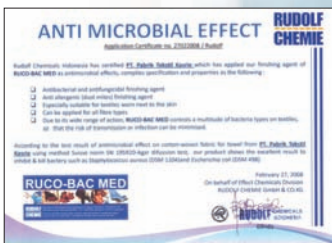

Anti bakteria terhadap sinar dan kelembapan, berlaku sebanyak 16 kali pencucian (Sertifikasi International Rudolf – Anti Bacteria).



Hypoallergenic. Aman untuk kulit. Memiliki standar sertifikasi Internasional Oeko-tex yang dikeluarkan oleh Swiss.

Hydrophilic. Daya serap baik, setiap permukaannya mampu menampung air dalam jumlah cukup banyak.

Dapatkan **handuk Anti Bakteri SA8** seharga **Rp 40.000,-** (harga dipasaran Rp 150.000,-) dengan membeli produk HomeCare apa saja seharga Rp 350.000,- (harus ada min. 1 produk SA8 Bioquest 0,75 kg/3 kg dalam satu invoice).

Ukuran handuk 140 cm X 70 cm
Kode pesanan: PR 1249



Seminar Sukses

oktober 2008

14
SELASA

JAKARTA
**Andy Suryono &
Serah Michal**

Diamond

Puri Sriwijaya Lobby Floor
Hotel Twin Plaza
Jl. S. Parman Kav. 93-94, Slipi

19.00



Seminar Sukses

november 2008

14
JUMAT

BANDUNG
**Andy Suryono &
Serah Michal**

Diamond

Ruang Walatara
Hotel Aston
Jl. Braga No. 99

19.00



Training

oktober 2008

11
SABTU

**Training Artistry
Hands On Skin Care
& Make Up**

SURABAYA

Amway Distribution Center Lt. 2
Jl. Raya Jemursari No. 248

09.00 – 15.00

Rp 50.000



17
JUMAT

**Training Nutrilite
Chewable Concentrated
Fruits & Vegetables
SEMARANG**

Merapi Ballroom
Hotel Novotel
Jl. Pemuda 123

19.00 – 21.00

Rp 10.000



17
JUMAT

**Training Artistry
Make Up Fall Trend**

JAKARTA

Crown Room
PT. Amway Indonesia
Wisma BNI 46, Lt. 26
Jakarta

14.00 – 16.00

Rp 5.000



24
JUMAT

**Training Nutrilite
Chewable Concentrated
Fruits & Vegetables
JAKARTA**

Training Room
Amway Experience Center
Wisma Aldiron Dirgantara
Jl. Jend. Gatot Subroto Kav 72

14.00 – 16.00

Rp 5.000



25
SABTU

**Training
Atmosphere
TANGERANG**

Amway Distribution Center
Kompleks Ruko Malibu Blok C/9
BSD City, Serpong

15.00 – 17.00

Rp 5.000



Training

november 2008

1
SABTU

**Training Artistry
New Pure White**

BATAM

Pluto 2 Room
Planet Holiday
Jl. Raja Ali-Sei Jodoh

19.00 – 21.00

Rp 10.000



2
MINGGU

**Training
Atmosphere
PONTIANAK**

Function Hall II
Hotel Kapuas
Jl. Gajah Mada No. 889

16.00 – 18.00

Rp 10.000



5
RABU

**Training Artistry
New Pure White**

PEKANBARU

Mahoni Room
Furaya Hotel
Jl. Jend. Sudirman

19.00 – 21.00

Rp 10.000



14
JUMAT

**Seminar Ungkap
Rahasia Awet Muda
(Artistry Time Defiance & Creme L/X)**

JAKARTA

Assembly Hall
Plaza Bapindo Lt. 9
Jl. Jend. Sudirman Kav. 54-55

19.15 – 21.30

Rp 15.000



17
SENIN

**Seminar Ungkap
Rahasia Awet Muda
(Artistry Time Defiance & Creme L/X)**

SURABAYA

Mojopahit Room
World Trade Center
Jl. Pemuda No. 27-31

19.00 – 21.30

Rp 15.000



19
RABU

**Training
Nutralite Herbals**

JAKARTA

Crown Room
Amway Indonesia
Wisma 46 Lt. 26 Kota BNI
Jl. Jend. Sudirman Kav 1

14.00 – 16.00

Rp 5.000



20
KAMIS

**Training
Atmosphere**

JAKARTA

Training Room
Amway Experience Center
Wisma Aldiron Dirgantara
Jl. Jend. Gatot Subroto Kav 72

14.00 – 16.00

Rp 5.000



22
SABTU

**Training Artistry
Make Up**

SURABAYA

Amway Distribution Center Lt.2
Wisma 46 Lt. 26 Kota BNI
Jl. Raya Jemursari No. 248

14.00 – 16.00

Rp 5.000



22
SABTU

**Training Artistry
Make Up**

JAKARTA

ADC Kelapa Gading
Ruko Kelapa Gading Square
Jl. Boulevard Barat Raya Blok B
No. 10A - 10B

14.00 – 16.00

Rp 5.000





Experience Melbourne

Melbourne menanti Anda! Nikmati kecantikan bangunan-bangunan tuanya yang terpelihara baik, rasakan serunya naik trem, serta berbelanja di Queen Victoria Market, pasar seluas 7 hektar yang telah berusia lebih dari 100 tahun!

Tentukan *goal* Anda dan pastikan Anda masuk dalam kualifikasi ALS tahun ini!





ARTISTRY™

Sandra Bullock for

ARTISTRY™ Crème L/X

Experience True Luxury December 2008

